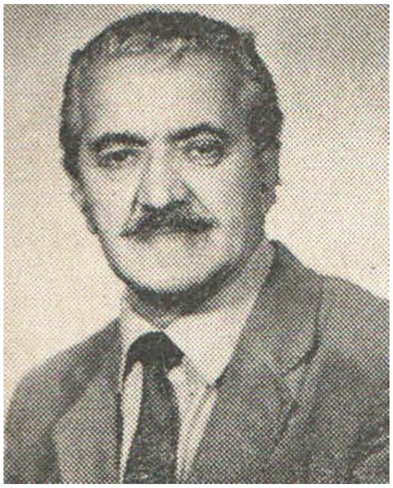Kamil Məmmədəli oğlu Məmmədzadə **1926 - 1998** **Sənətşünaslıq doktoru, professor** Kamil Məmmədzadə respublikanın görkəmli alimlərindən biridir. Onun tədqiqatının əsas istiqaməti Azərbaycan memarlığı və arxeologiyasının tikinti mədəniyyəti tarixidir. O, 80-dən artıq elmi əsərin, o cümlədən beş monoqrafiyanın müəllifidir. Onun «Qədim dövrlərdən XIX əsrə qədər Azərbaycanın tikinti sənəti» adlı monoqrafiyası böyük elmi-praktiki əhəmiyyətə malikdir. Akademik Ə.V.Salamzadə ilə birgə yazdıqları «Arazboyu abidələr», «Şəkinin memarlıq abidələri», «Azərbaycan memarlığının Naxçıvan məktəbi abidələri» adlı monoqrafiyaları Azərbaycan memarlıq elminə böyük töhfədir. Uzun müddət Azərbaycan Elmlər Akademiyasının Arxeologiya və Etnoqrafiya İnstitutunda çalışmışdır.